

# **MONTPELLIER ENJEUX ET PERSPECTIVES**

Alexandre Brun  
MCF – Géographie et aménagement

Lattes  
5 décembre 2022



Une région et

deux « métropoles »

## L'OCCITANIE

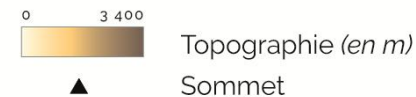

### Réseau de transport



### Métropoles et villes



### Attrait touristique et patrimonial

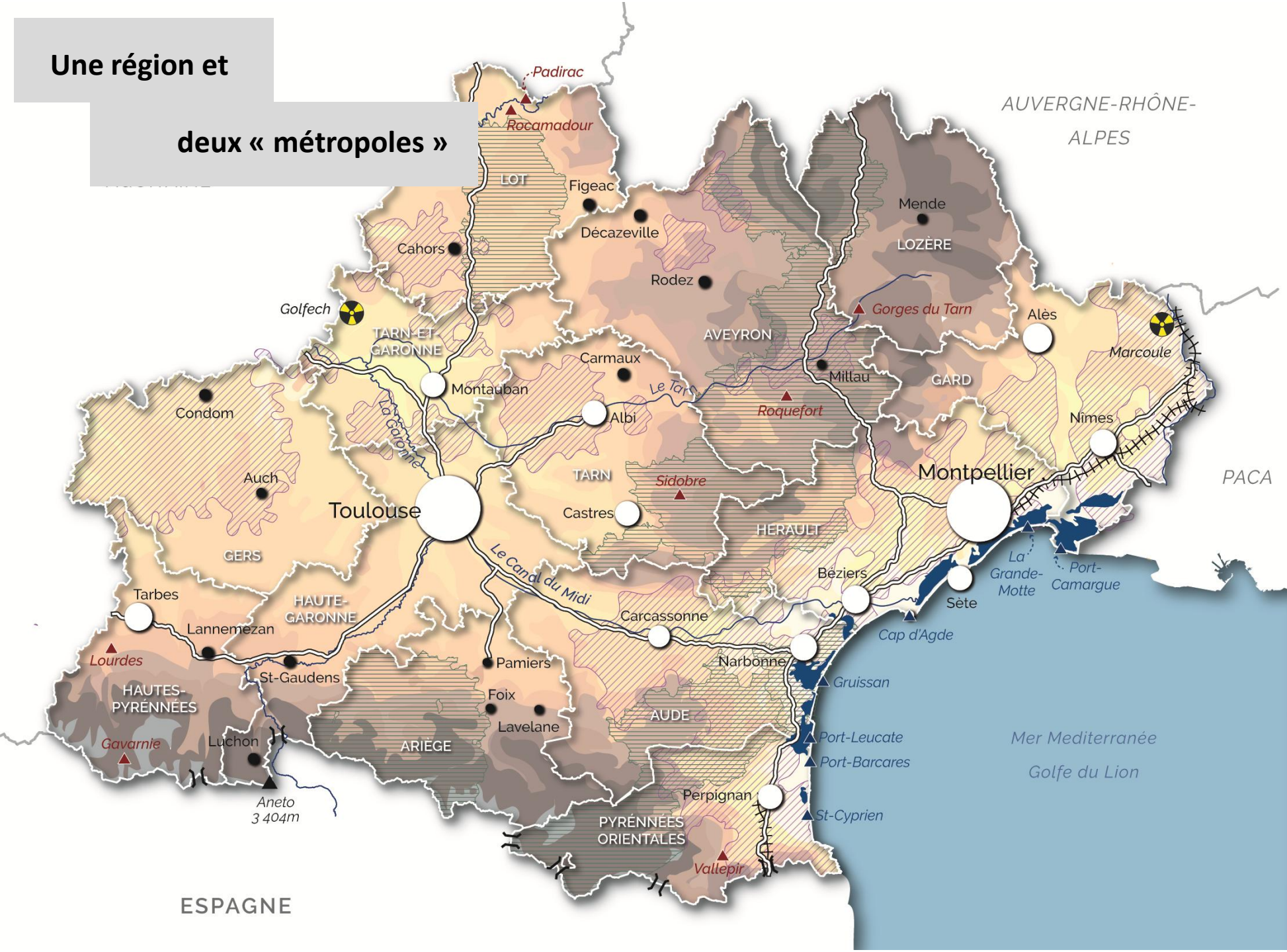
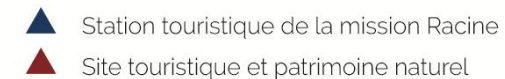



Un système urbain

« régional »

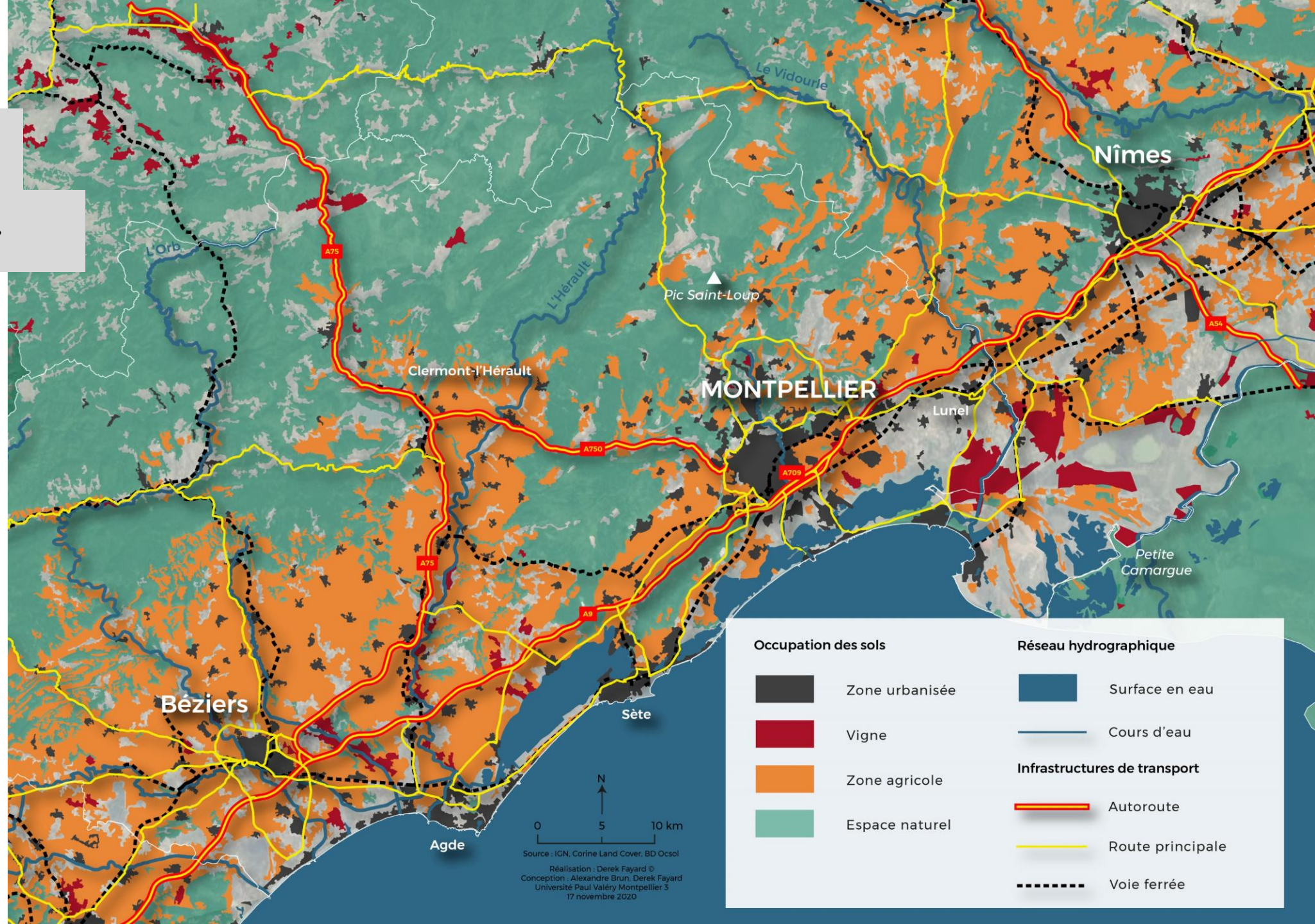



L'inversion progressive

du rapport ville-campagne

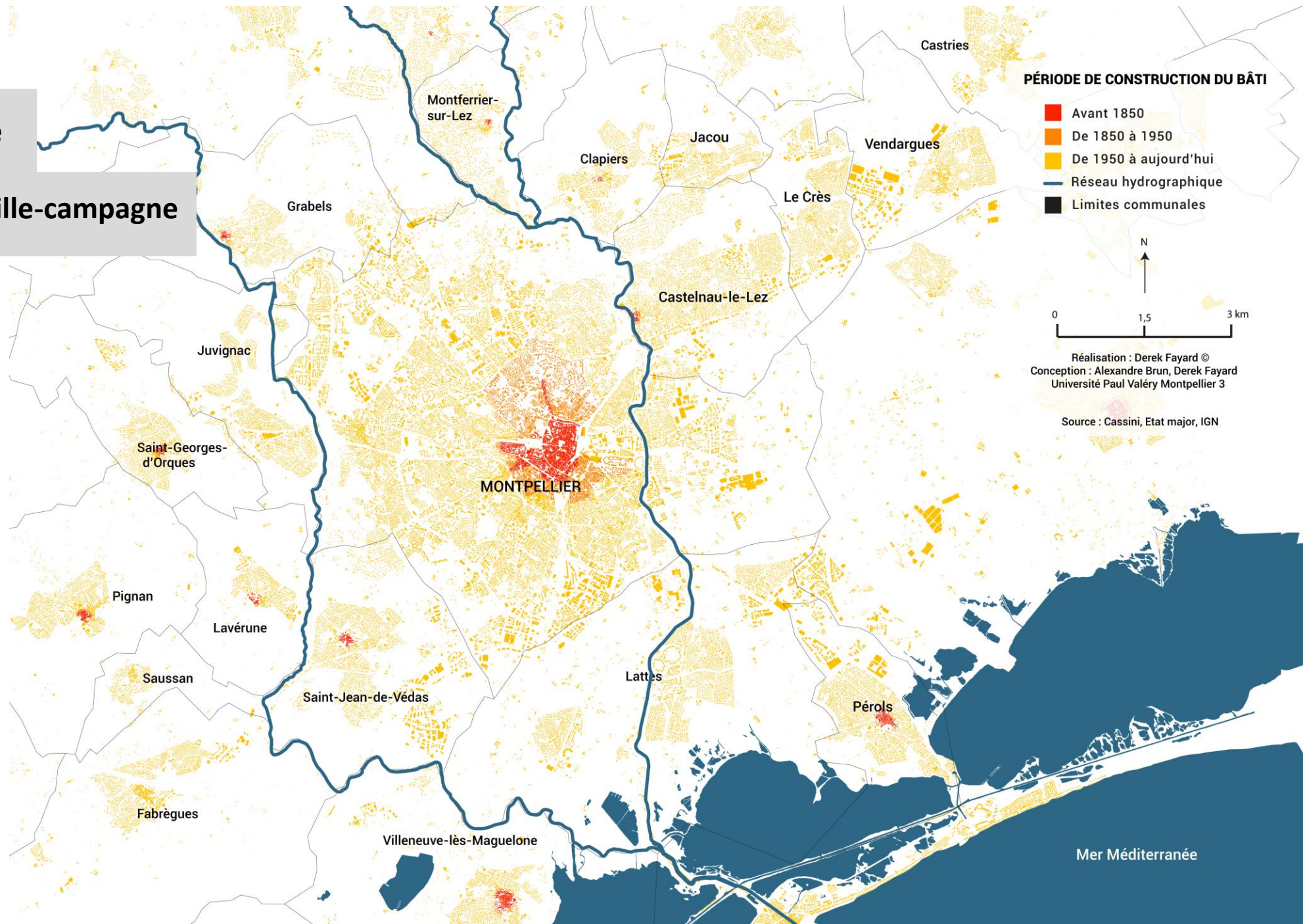



## L'urbanisation

malgré la planification ?



## Évolution de la population de 1800 à nos jours

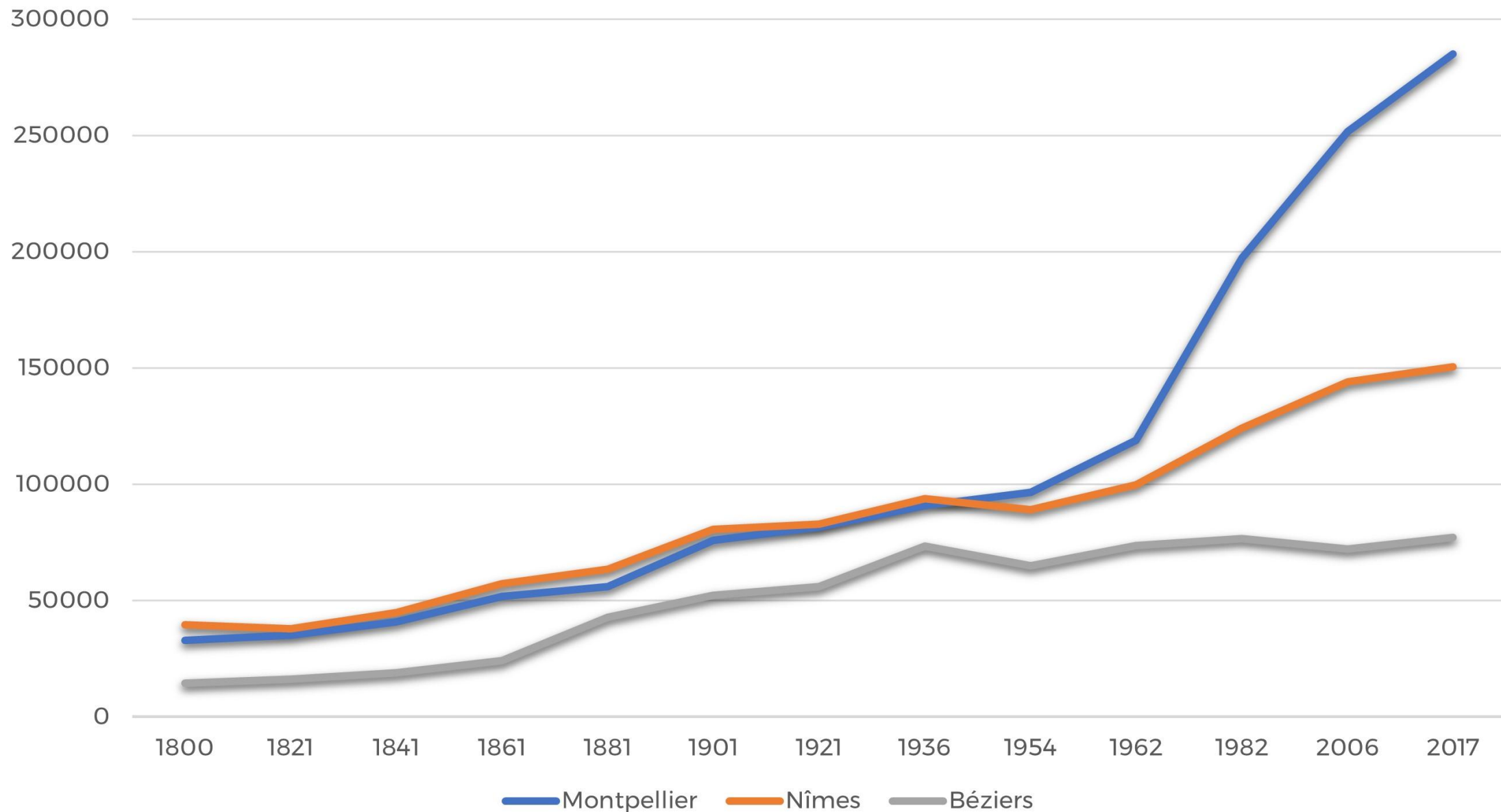

# Évolution de la croissance démographique depuis 1980 : Montpellier championne des métropoles régionales en Europe?

Croissance démographique en %

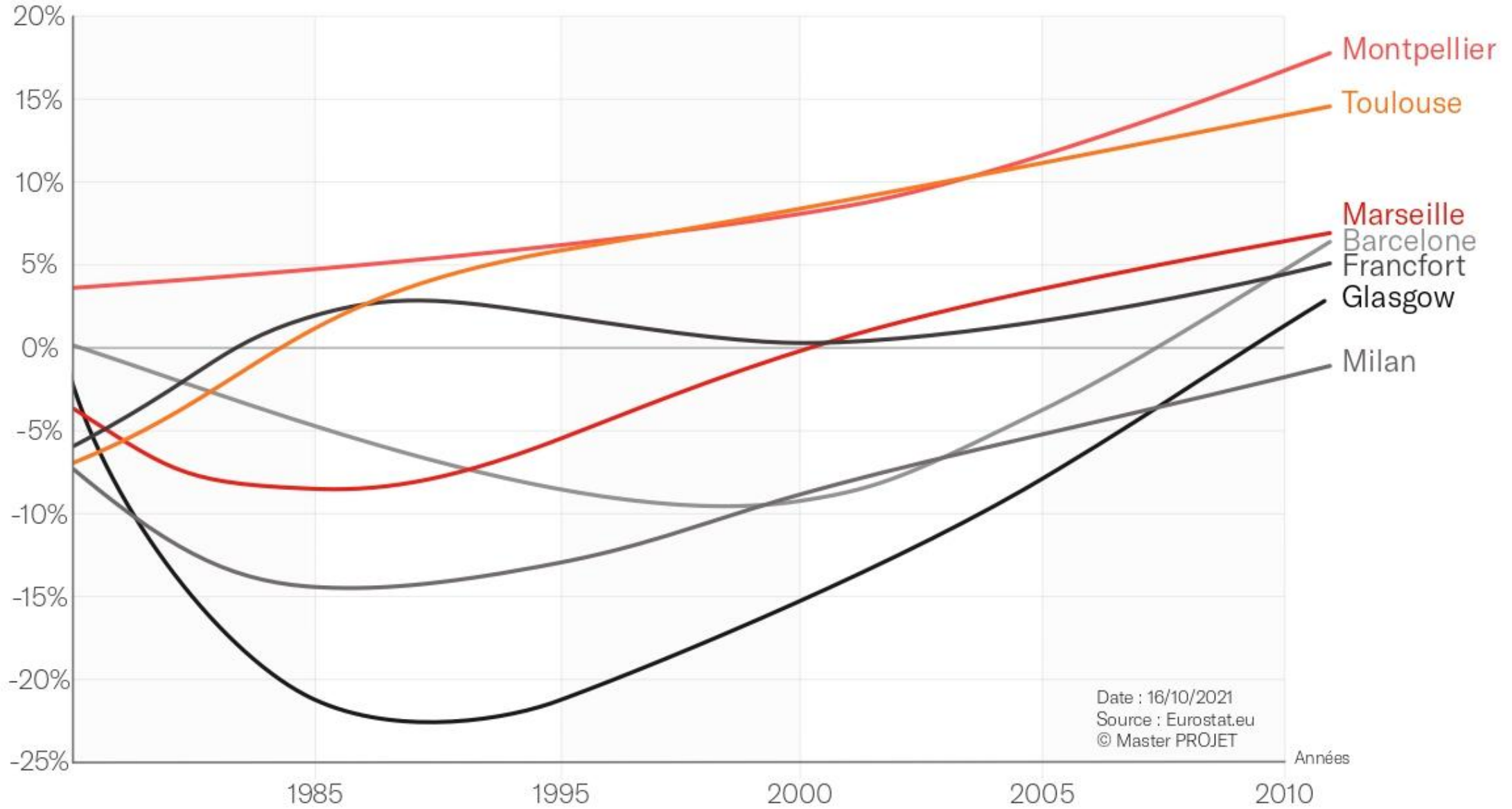

Date : 16/10/2021  
Source : Eurostat.eu  
© Master PROJET

Années



Une image patiemment

construite

# Montpellier la surdouée berceau du futur.

Jeune, belle, elle a tout pour elle : université, recherche, cadre de vie, vie culturelle...

Avec, quand Georges FRECHE, son député-Maire, avance que Montpellier sera avant la fin de siècle une des capitales de l'Europe au Sud, il a le 100 dans l'avenir mais toujours les pieds sur terre.

La petite surdouée peut compter sur "Montpellier LR Technopole", un parc favorisant pour répondre en informatique, robotique, systèmes, recherche médicale et pharmaceutique ! Première ville citée en fibres optiques, n'est-elle pas déjà, avec son Centre d'Images, en train de séduire les nouveaux médias ?

Chefs d'entreprises, la petite surdouée  
vous tend les bras, venez grandir et réussir avec elle.  
Nous vous attendons.

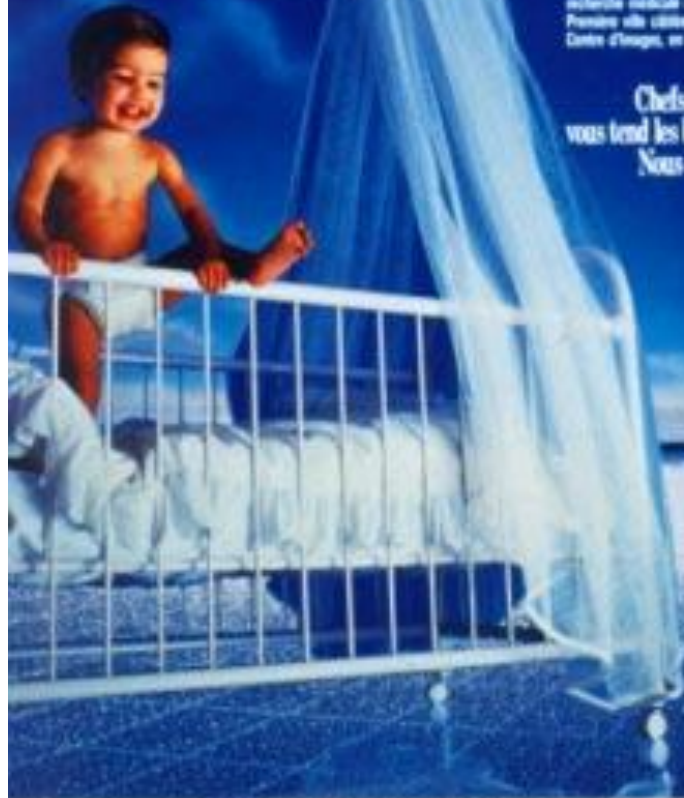

Les informations sur Montpellier (jeunesse, sport, tourisme) circulent  
14 Avenue de Montpellier / 34 000 Montpellier / France / Tél. 07 22 94 4 100 / Fax 07 22 94 4 101



**Un projet urbain**

**iconique**





**Des « Folies » pour conforter**

**une image déjà positive**







**Moins de gisements  
fonciers**



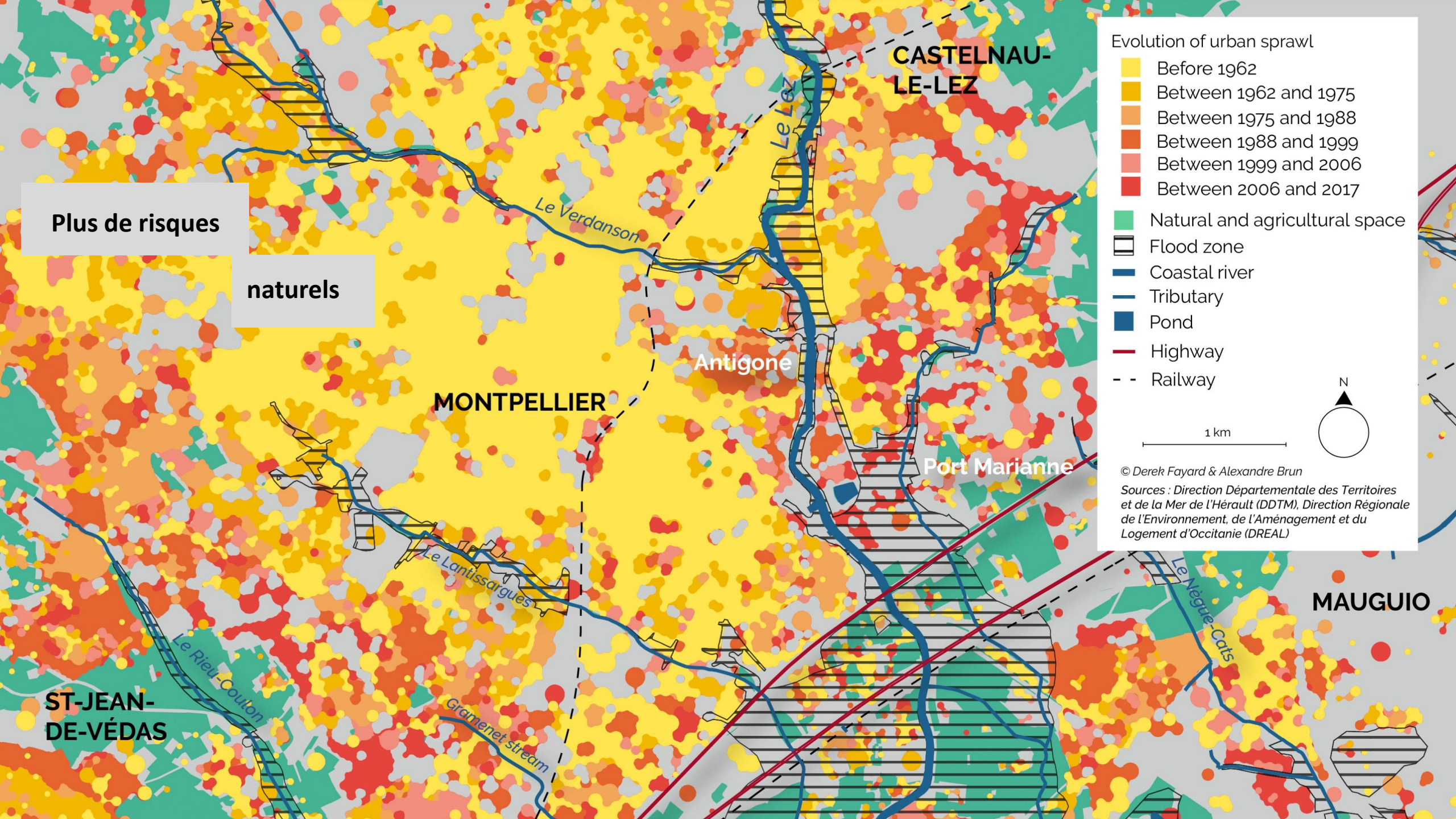

Plus de risques naturels

naturels

CASTELNAU-LE-LEZ

Antigone

MONTPELLIER

Port Marianne

ST-JEAN-DE-VÉDAS

MAUGUIO

Evolution of urban sprawl

- Before 1962
- Between 1962 and 1975
- Between 1975 and 1988
- Between 1988 and 1999
- Between 1999 and 2006
- Between 2006 and 2017

- Natural and agricultural space
- Flood zone
- Coastal river
- Tributary
- Pond
- Highway
- Railway

© Derek Fayard & Alexandre Brun  
 Sources : Direction Départementale des Territoires et de la Mer de l'Hérault (DDTM), Direction Régionale de l'Environnement, de l'Aménagement et du Logement d'Occitanie (DREAL)

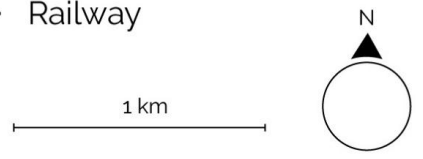



Mauvaises

nouvelles

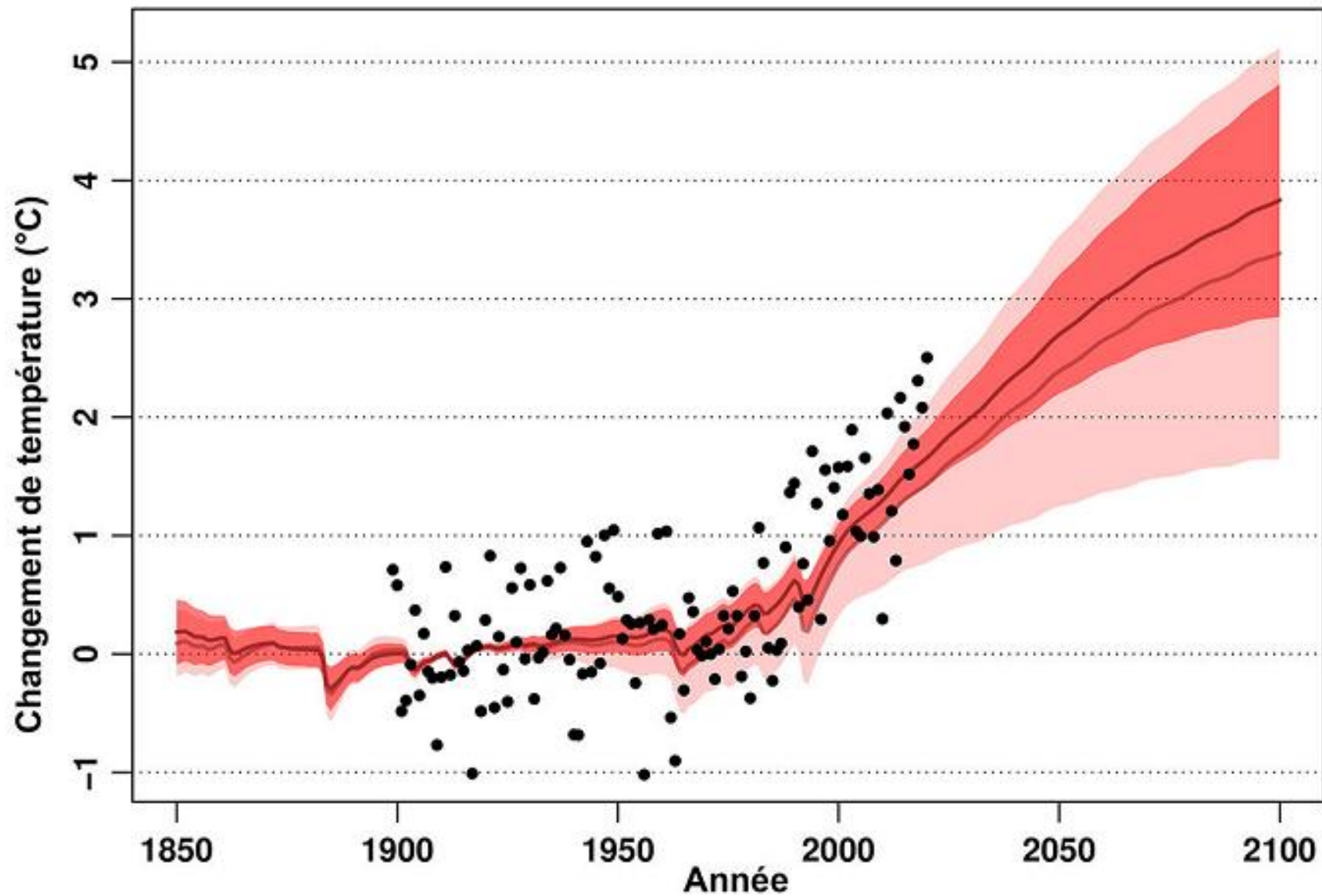

D'ici 2100, cette augmentation serait de 3,8 °C par rapport au début du XX<sup>e</sup> siècle, et ce dans un scénario d'émissions modérées de gaz à effet de serre.

@Aurélien Ribes et al. 2022, "Earth Syst. Dynam.", 13, 1397-1415 (CC BY-4.0)



Bonnes

nouvelles

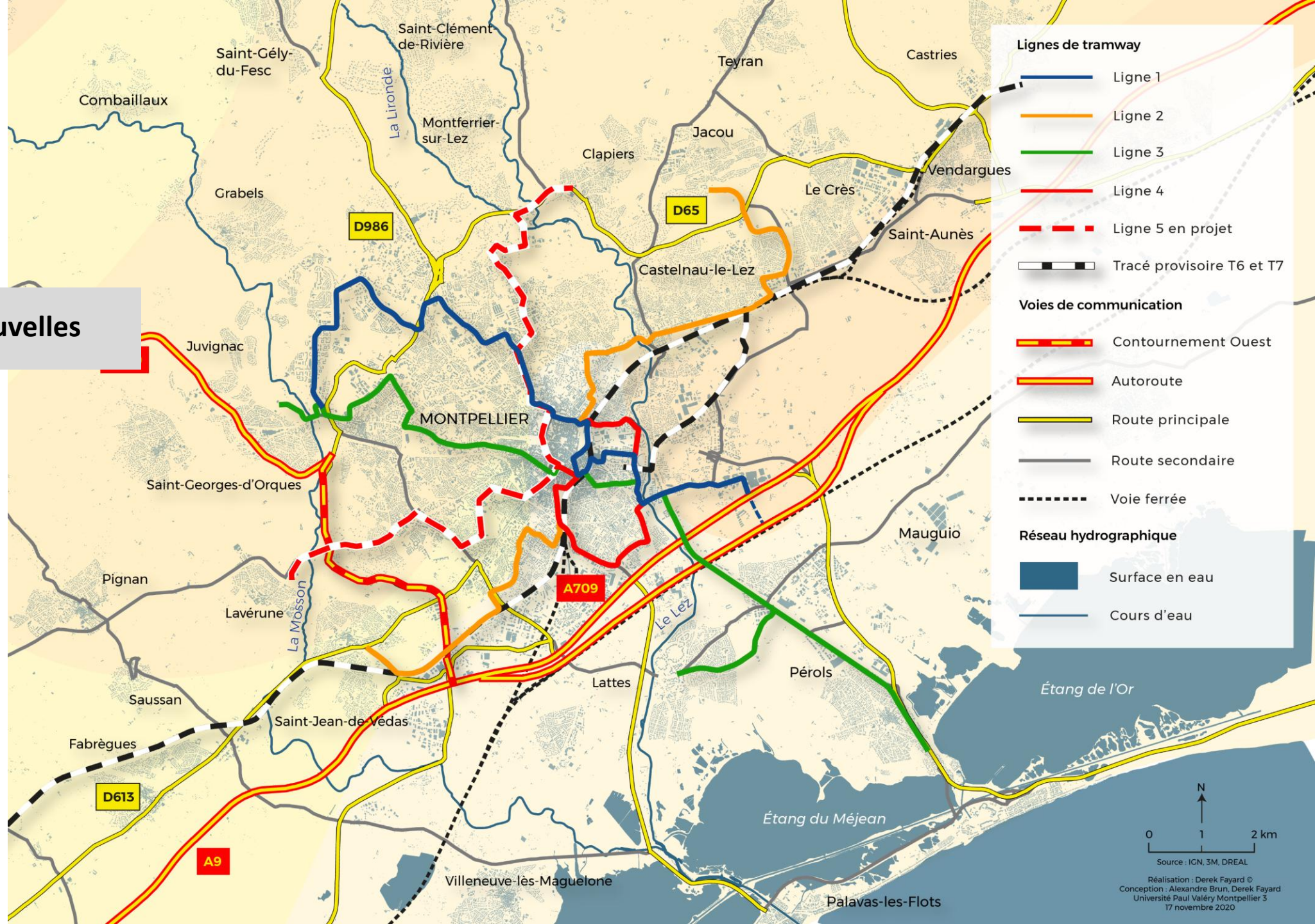

### Lignes de tramway

- Ligne 1
- Ligne 2
- Ligne 3
- Ligne 4
- Ligne 5 en projet

Tracé provisoire T6 et T7

### Voies de communication

- Contournement Ouest
- Autoroute
- Route principale
- Route secondaire
- Voie ferrée

### Réseau hydrographique

- Surface en eau
- Cours d'eau



Source : ICN, 3M, DREAL

Réalisation : Derek Fayard ©  
Conception : Alexandre Brun, Derek Fayard  
Université Paul Valéry Montpellier 3  
17 novembre 2020



Montpellier...

dans l'impasse ?

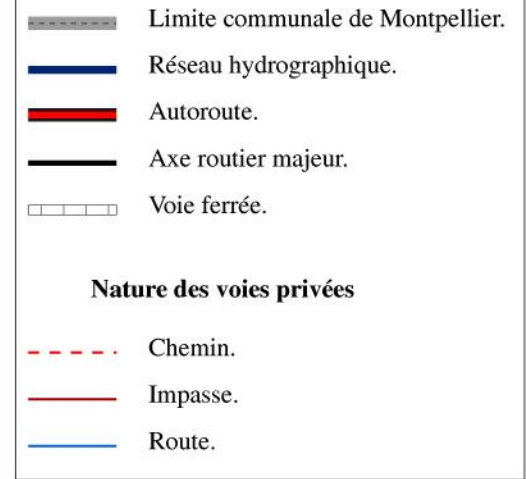
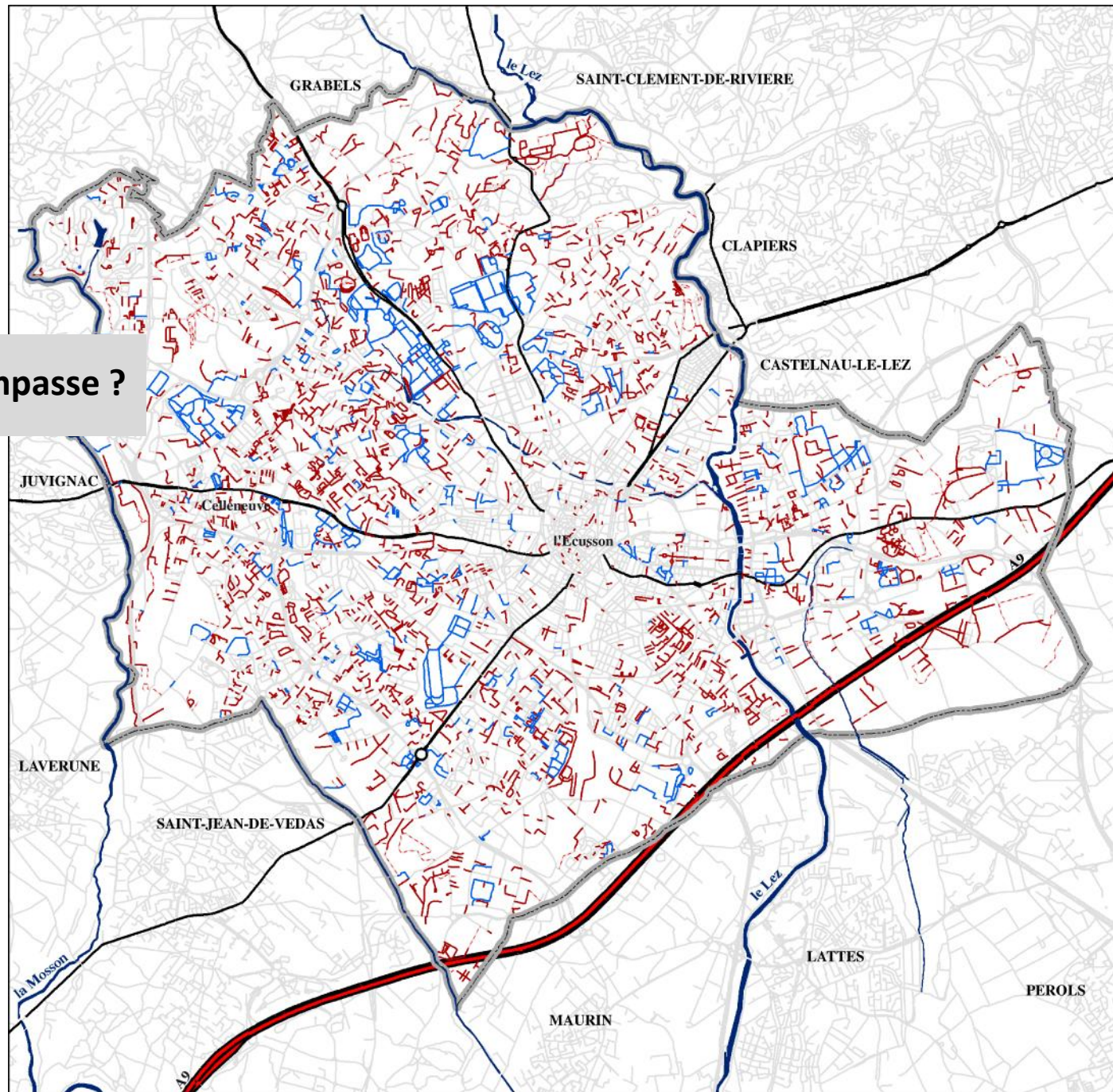

© W. Hayet / 2014  
Source : BD Topo - Photographies aériennes - Enquêtes de terrain / 2014

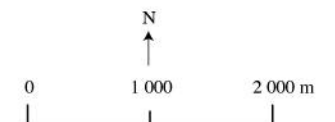



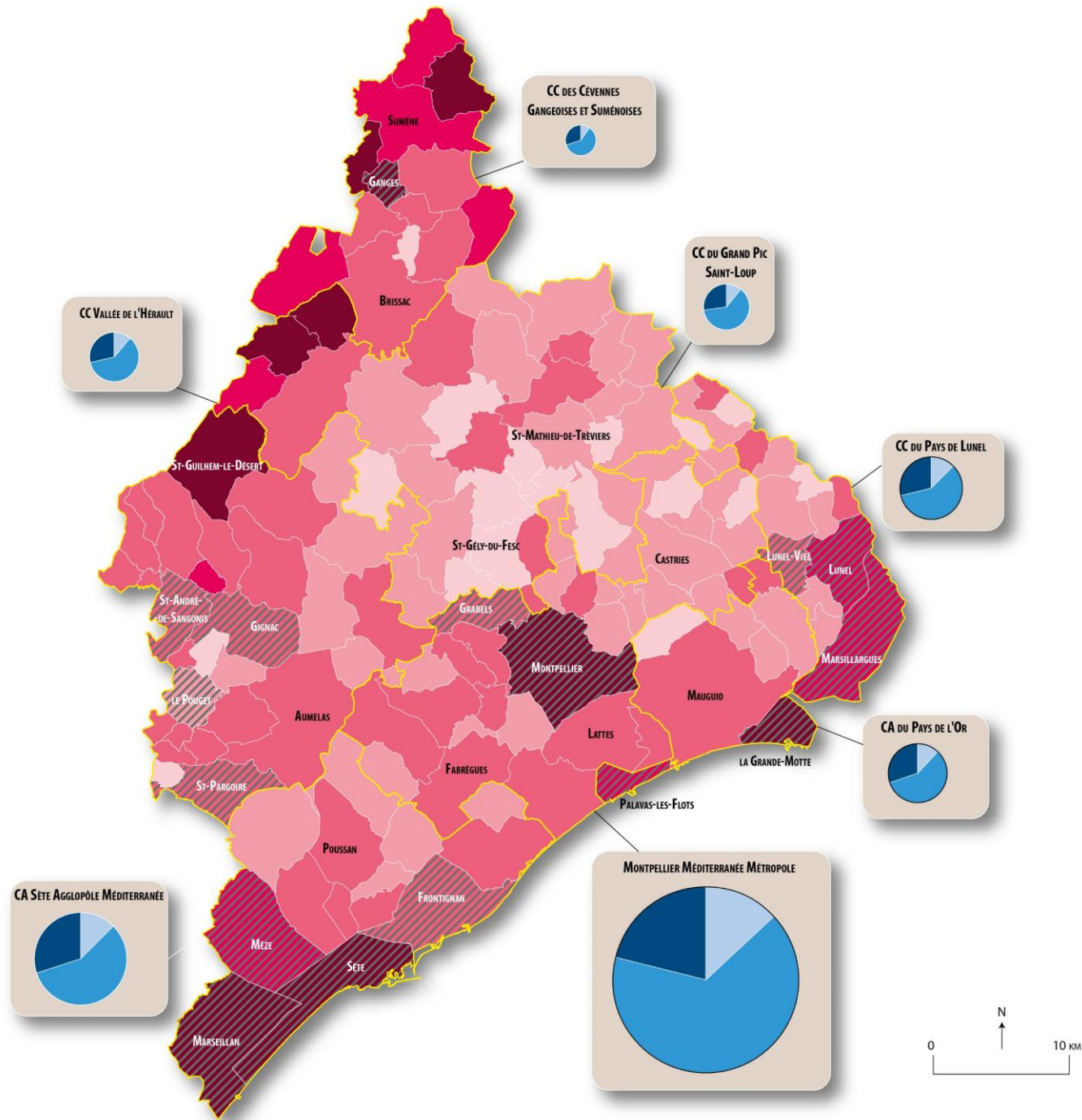

**TAUX DE CHÔMAGE PAR COMMUNE (en %)**

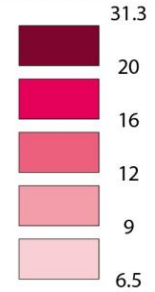

**TAUX DE PAUVRETÉ PAR COMMUNE**

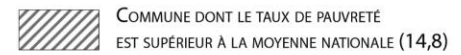

**NOMBRE DE DEMANDEURS D'EMPLOI EN CATÉGORIES A, B ET C PAR ÉTABLISSEMENT PUBLIC DE COOPÉRATION INTERCOMMUNALE (EPCI)**

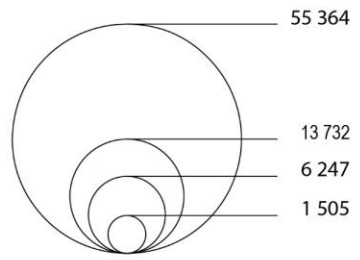

**CATÉGORIES D'ÂGE DES DEMANDEURS D'EMPLOI**



— LIMITE D'EPCI

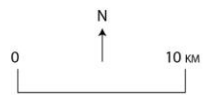



∴ Perspectives



**Transports en commun**

**pour relier la périphérie au centre**





## Le littoral de l'Occitanie si le niveau de la mer augmente de + 1 m

Selon le GIEC : le niveau moyen de la mer augmente de + 3,2 mm par an actuellement. Dans 100 ans, il pourrait dépasser + 0,30 m si les énergies fossiles sont arrêtées après 2020 voir + 1 m si les énergies fossiles ne sont stoppées qu'après 2050.





## COÛT MENSUEL EN EHPAD

Moyenne en Occitanie : 2 326 €  
(personne en perte d'autonomie sévère)

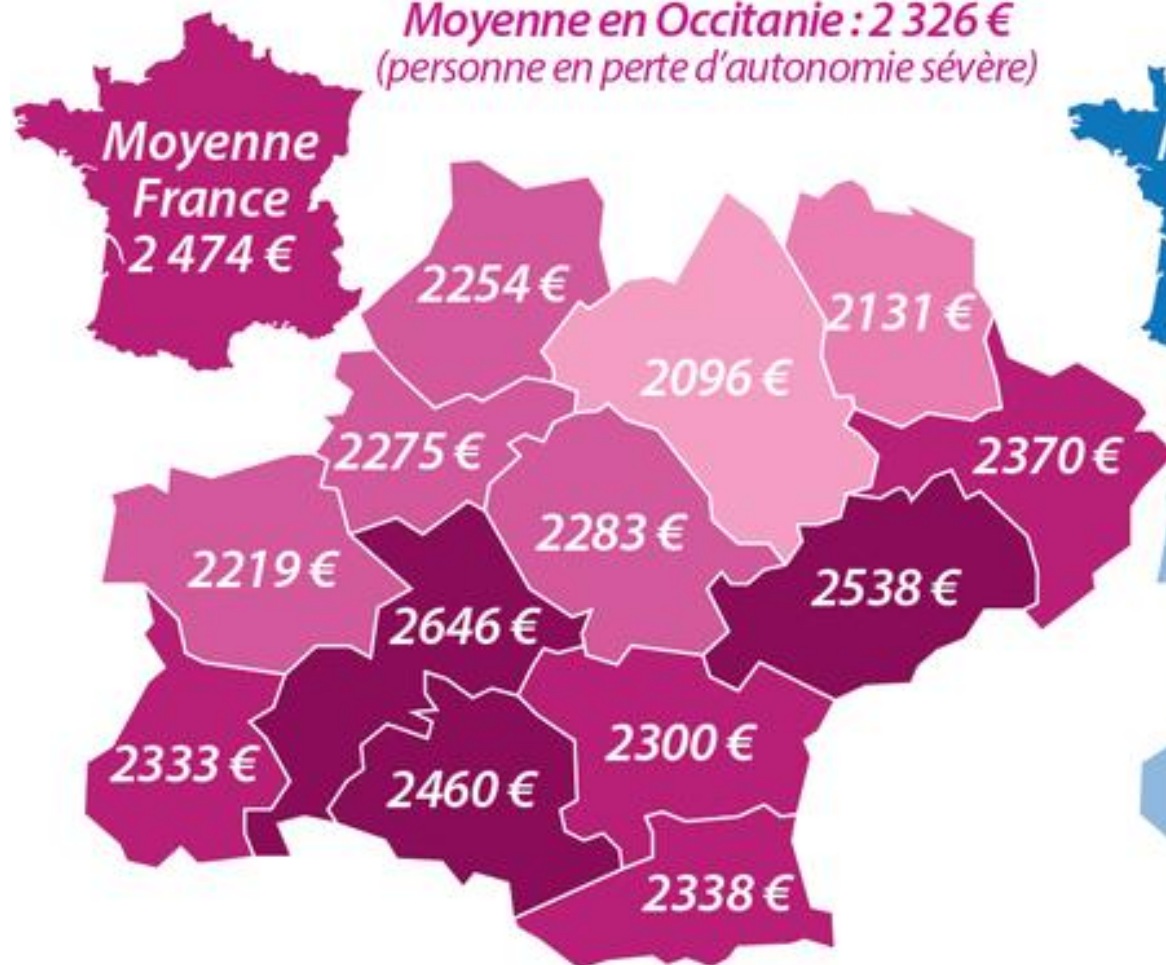

## RESTE À CHARGE MENSUEL

Moyenne en Occitanie : 2 326 €  
(après APA et ASH)

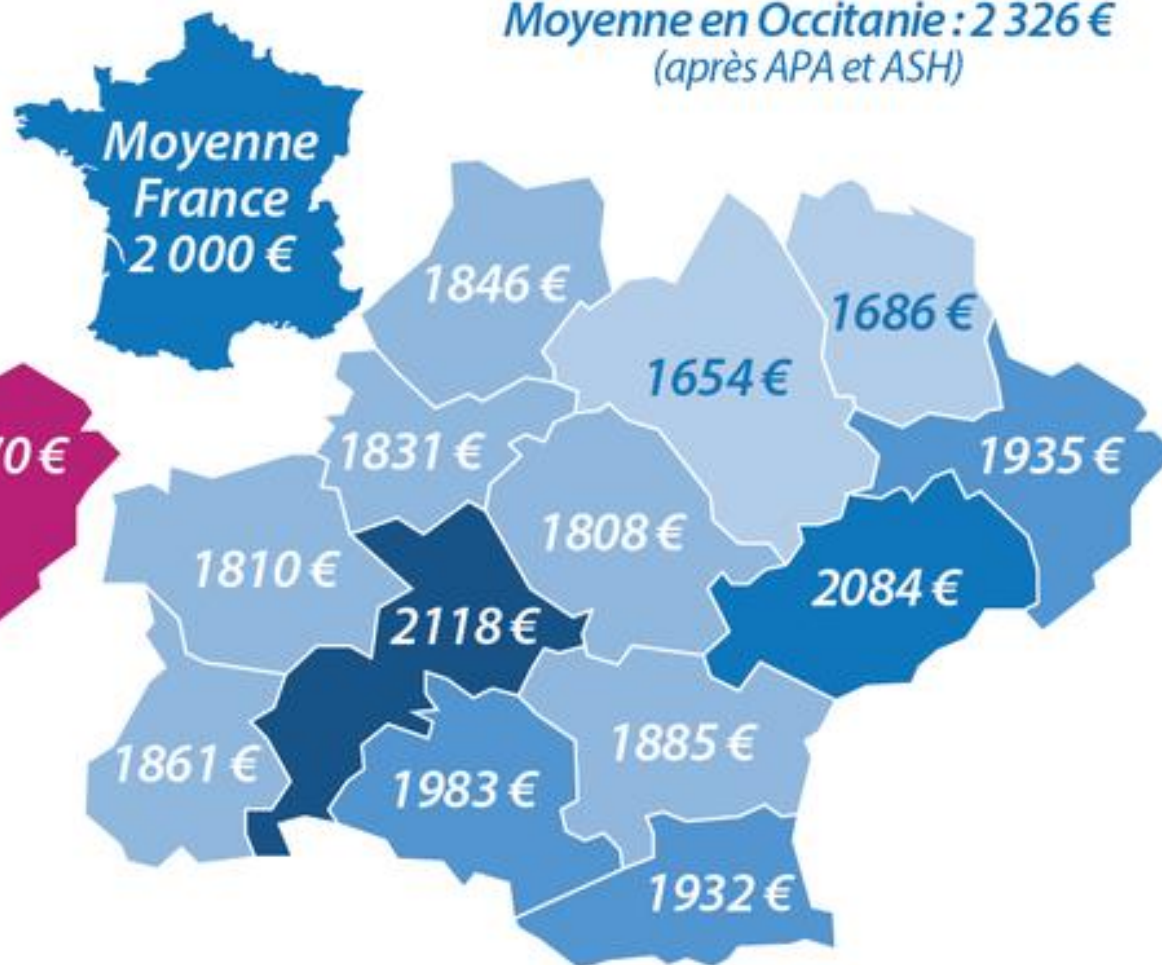

Moins de 2100 € 2200 € 2300 € Plus de 2400 €

Moins de 1800 € 1900 € 2000 € Plus de 2100 €



An aerial, black and white photograph of a densely populated city. The image shows a mix of architectural styles, from older, multi-story buildings to more modern structures. A prominent feature is a tall, slender skyscraper on the left side. The city is interspersed with green spaces and trees. A semi-transparent horizontal band is overlaid across the middle of the image, containing the text "MERCI DE VOTRE ATTENTION" in a bold, black, sans-serif font.

**MERCI DE VOTRE  
ATTENTION**